Casa Patrizia

www.casa-patrizia.de
Carrer de Bella Tarida 10
07830 Sant Josep de sa Talaia, Bella Tarida

Inhaltsverzeichnis

Lage des Hauses 2
Grundriss 3
Außenansichten 4
Der Swimmingpool 5
Innenansichten 6
Die Umgebung 8

Abbildungsverzeichnis

Abbildung 1 Der Südwesten der Insel mit der Anfahrtsroute 2
Abbildung 2 Grundriss des Hauses 3
Abbildung 3 *Die Einfahrt und das Haus von der Straße* 4
Abbildung 4 Der Hof (Patio) des Hauses 4
Abbildung 5 Blick vom Hof (Patio) auf den Swimmingpool bei Sonnenuntergang 5
Abbildung 6 Hier am Pool hält man sich tagsüber zum Sonnenbaden auf, falls man nicht zum Strand geht 5
Abbildung 7 Blick vom Dach des Hauses zum Pool 6
Abbildung 8 Das Badezimmer Blick von der Tür nach links und rechts 6
Abbildung 9 Wohnzimmer 7
Abbildung 10 Esszimmer 7
Abbildung 11 Küche 8
Abbildung 12 Blick vom Dach in die Bucht "Cala Tarida" 8
Abbildung 13 Blick vom Rand der Strasse zum Meer 9

Lage des Hauses

Abbildung 1 Der Südwesten der Insel mit der Anfahrtsroute

Das Haus liegt im Westen der Insel in der kleinen Urbanisation „Bella Tarida“ direkt an der Küste. Zum Strand der Cala Tarida geht man ca. 10 Minuten. Es steht auf einem 1600 m² großen Pinien-grundstück und hat 3 Doppelschlafzimmer, Wohn- und Esszimmer, Küche, Bad und Gäste-WC, Terrasse und Patio (Innenhof). Nach Westen hin liegt ein 12 x 5 m großer und max. 2,15 tiefer nierenförmiger Swimming-Pool und im Norden des Grundstücks befindet sich eine große Doppelgarage (5,74 x 5,56).

Grundriss

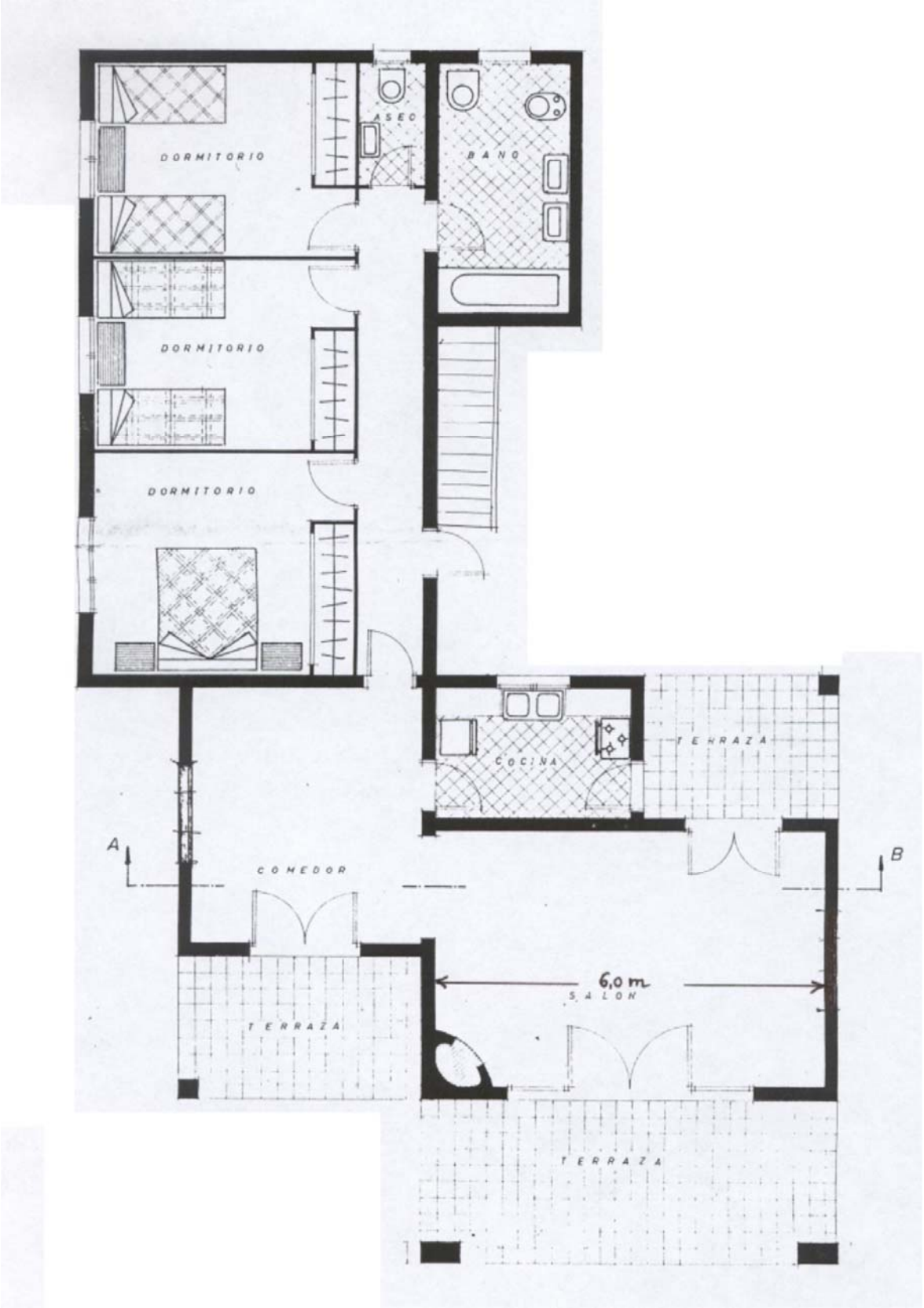

Abbildung 2 Grundriss des Hauses

Außenansichten

Abbildung 3 ***Die Einfahrt und das Haus von der Straße***

Abbildung 4 Der Hof (Patio) des Hauses

Der Swimmingpool

Abbildung 5 Blick vom Hof (Patio) auf den Swimmingpool bei Sonnenuntergang

Abbildung 6 Hier am Pool hält man sich tagsüber zum Sonnenbaden auf, falls man nicht zum Strand geht

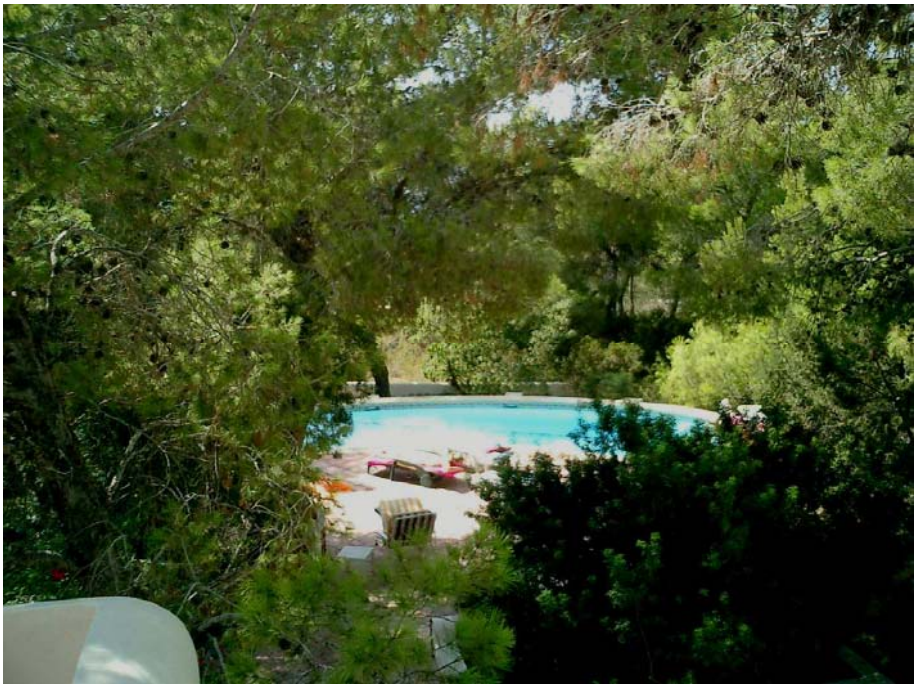

Abbildung 7 Blick vom Dach des Hauses zum Pool

Innenansichten

Abbildung 8 Das Badezimmer Blick von der Tür nach links und rechts

Abbildung 9 Wohnzimmer

Abbildung 10 Esszimmer

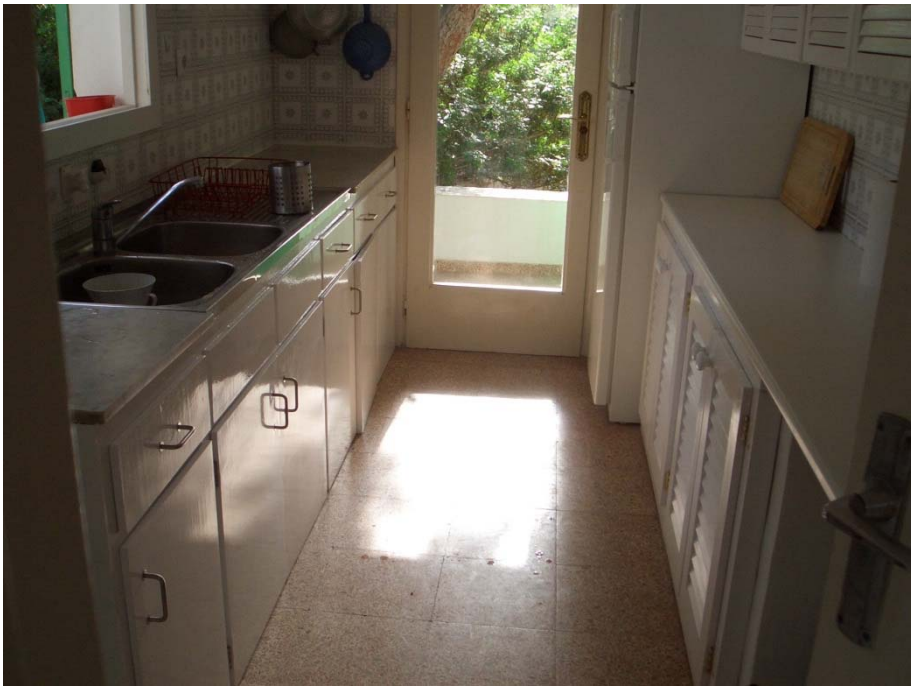

Abbildung 11 Küche

Die Umgebung

Abbildung 12 Blick vom Dach in die Bucht "Cala Tarida"

Abbildung 13 Blick vom Rand der Strasse zum Meer